

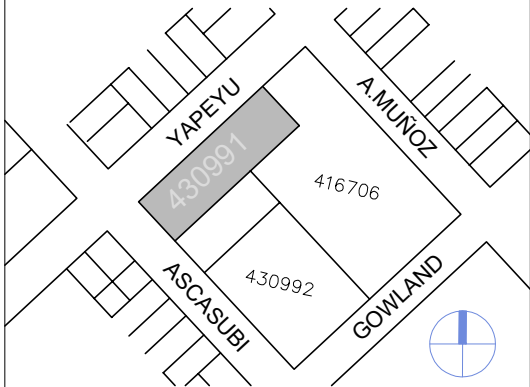

ANTEPROYECTO EDILICIO

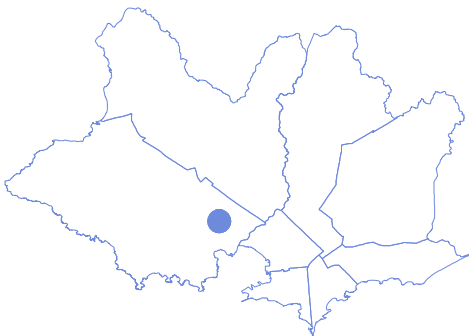

Padrón: 430991 (sector)
Centro comunal zonal: CCZ14
Municipio: A
Departamento: MONTEVIDEO
Carpeta catastral: 3529
Superficie Total aprox.: 652 m2
Dirección: Yapeyú esq. Ascasubi

Total de Viviendas Proyectadas:
4 unidades:
3 Duplex 3D + 1 PB 4D
Retiro frontal: 5.00 mts
Retiro Lateral: No corresponde
F.O.S: 60%
Superficie Lotes: 196 m2



MONTEVIDEO Padrón 430991

Calle YAPEYÚ

IMPLANTACION PB

ANTEPROYECTO

Unidad de Proyectos

Área Arquitectura

ESCALA 1:200

FECHA Feb.23

LAMINA

IM01

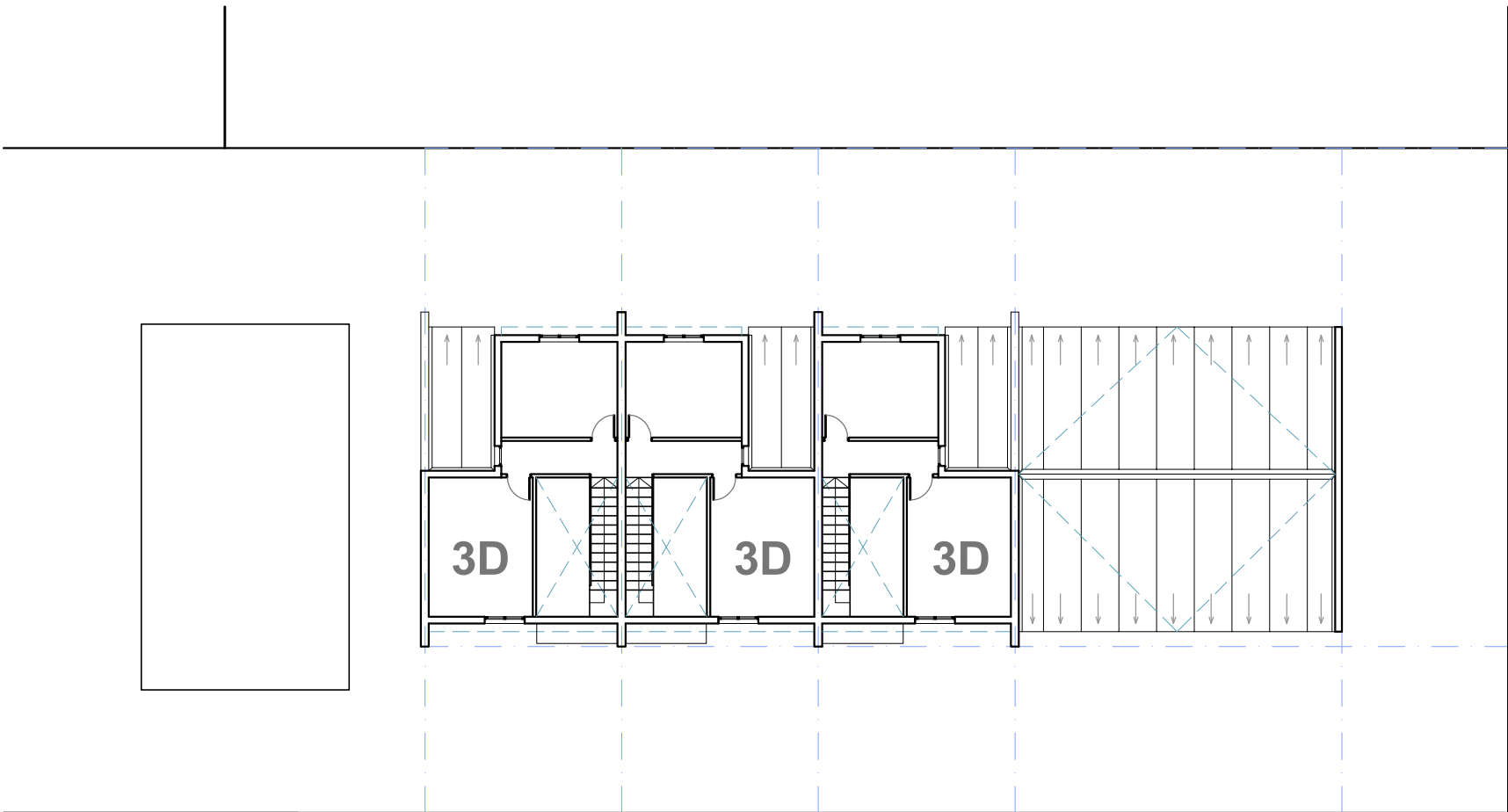

PLANTA_ALTA

ESCALA_1/200

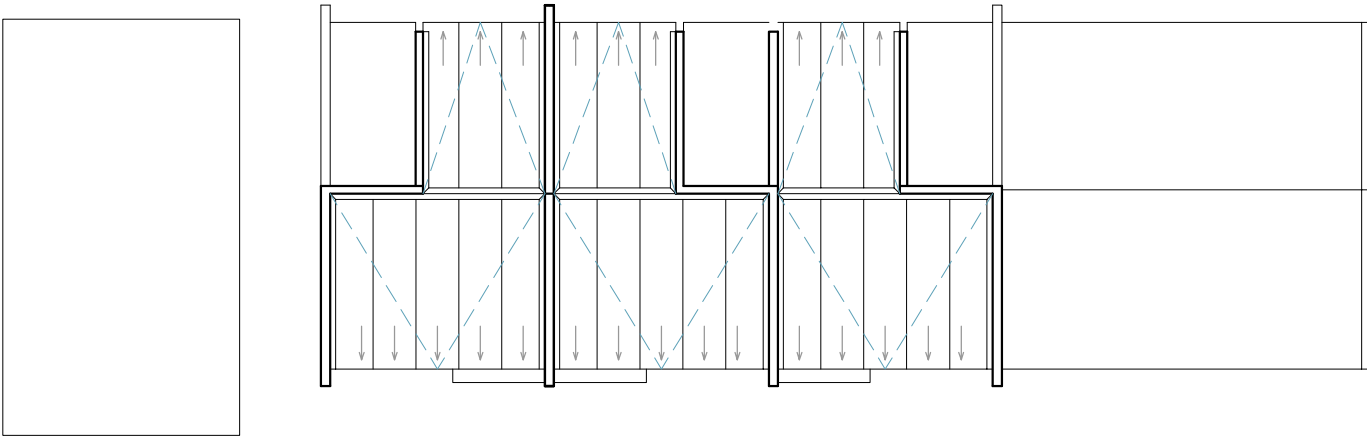

PLANTA_TECHOS

ESCALA_1/200



ANTEPROYECTO EDILICIO

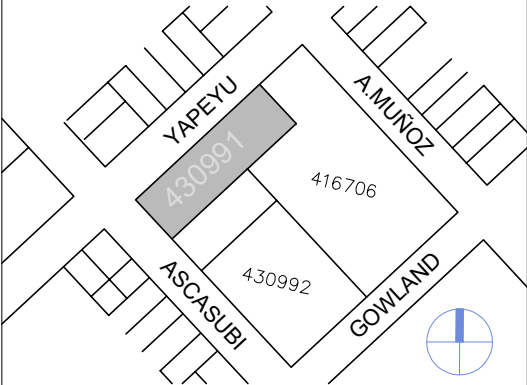

Padrón: 430991 (sector)
Centro comunal zonal: CCZ14
Municipio: A
Departamento: MONTEVIDEO
Carpeta catastral: 3529
Superficie Total aprox.: 652 m2
Dirección: Yapeyú esq. Ascasubi

Total de Viviendas Proyectadas:
4 unidades:
3 Duplex 3D + 1 PB 4D

Retiro frontal: 5.00 mts
Retiro Lateral: No corresponde
F.O.S: 60%
Superficie Lotes: 196 m2



NOMBRE DE OBRA		
MONTEVIDEO Padrón 430991		
UBICACIÓN		
Calle YAPEYÚ		
PLANO		
IMPLANTACION PA-TECHOS		
ETAPA	ESCALA	FECHA
	1:200	Feb.23
PRODUCCIÓN	LÁMINA	
	Área Arquitectura	

IM02

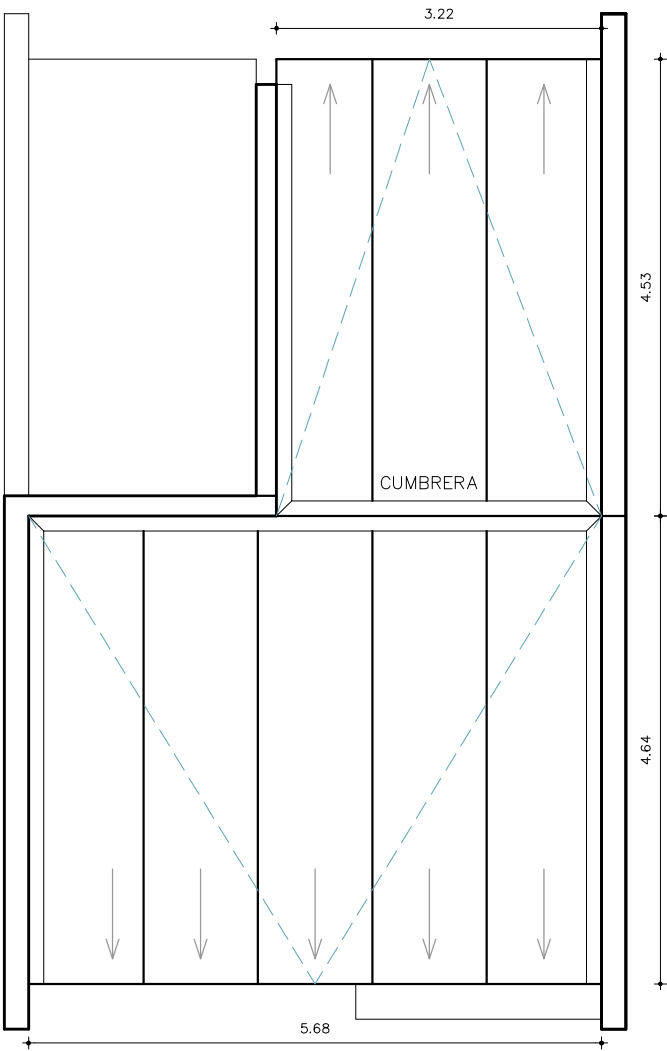

PLANTA TECHOS Tipología 3D
ESCALA_1/75

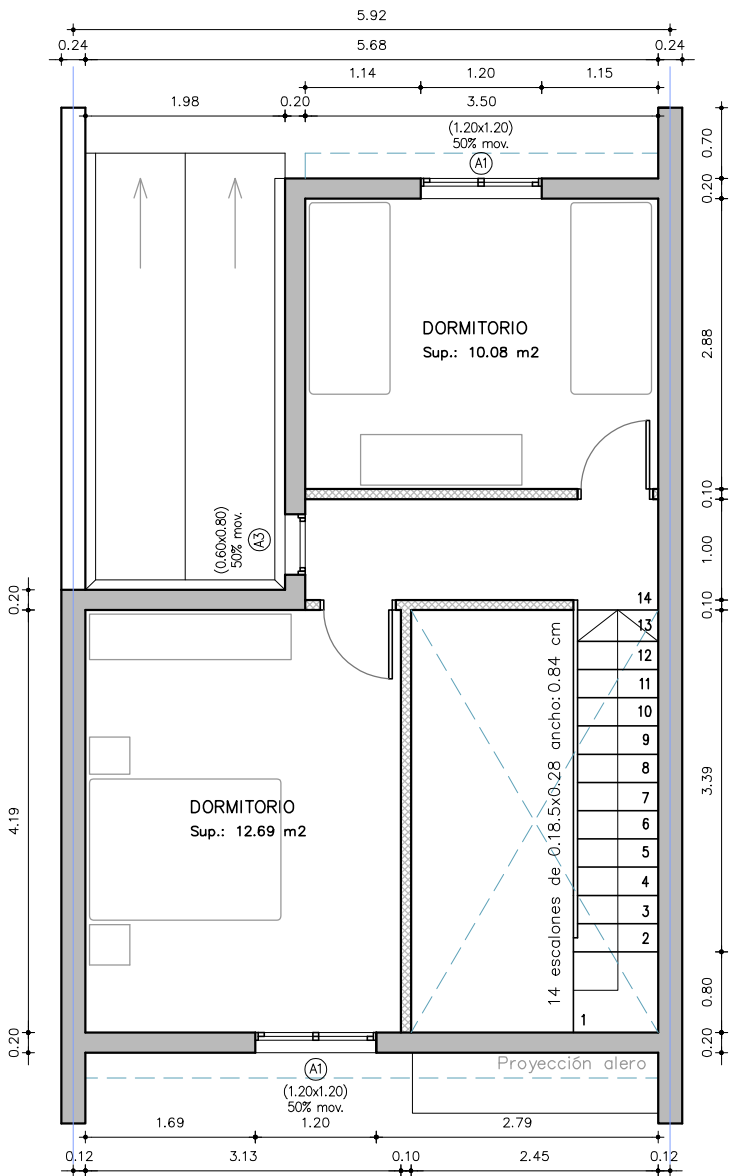

PLANTA ALTA Tipología 3D
ESCALA_1/75

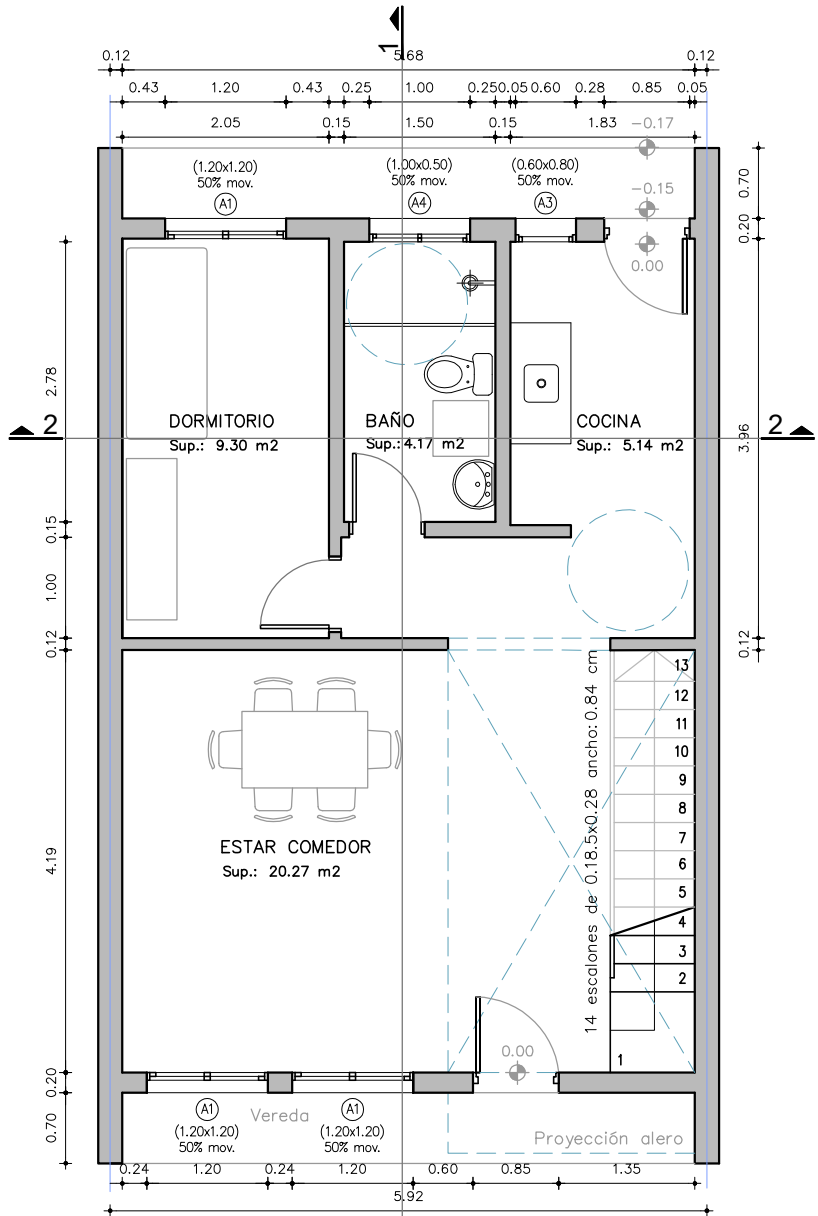

PLANTA BAJA Tipología 3D
ESCALA_1/75



NOMBRE DE OBRA		
MONTEVIDEO Padrón 430991		
UBICACIÓN		
Calle YAPEYÚ		
PLANO		
PLANTAS Tipología 3D 86 m2		
ETAPA	ESCALA	FECHA
	1:75	Feb.23
PRODUCCIÓN		LAMINA
Anteproyecto		
Unidad de Proyectos		
Área Arquitectura		A02

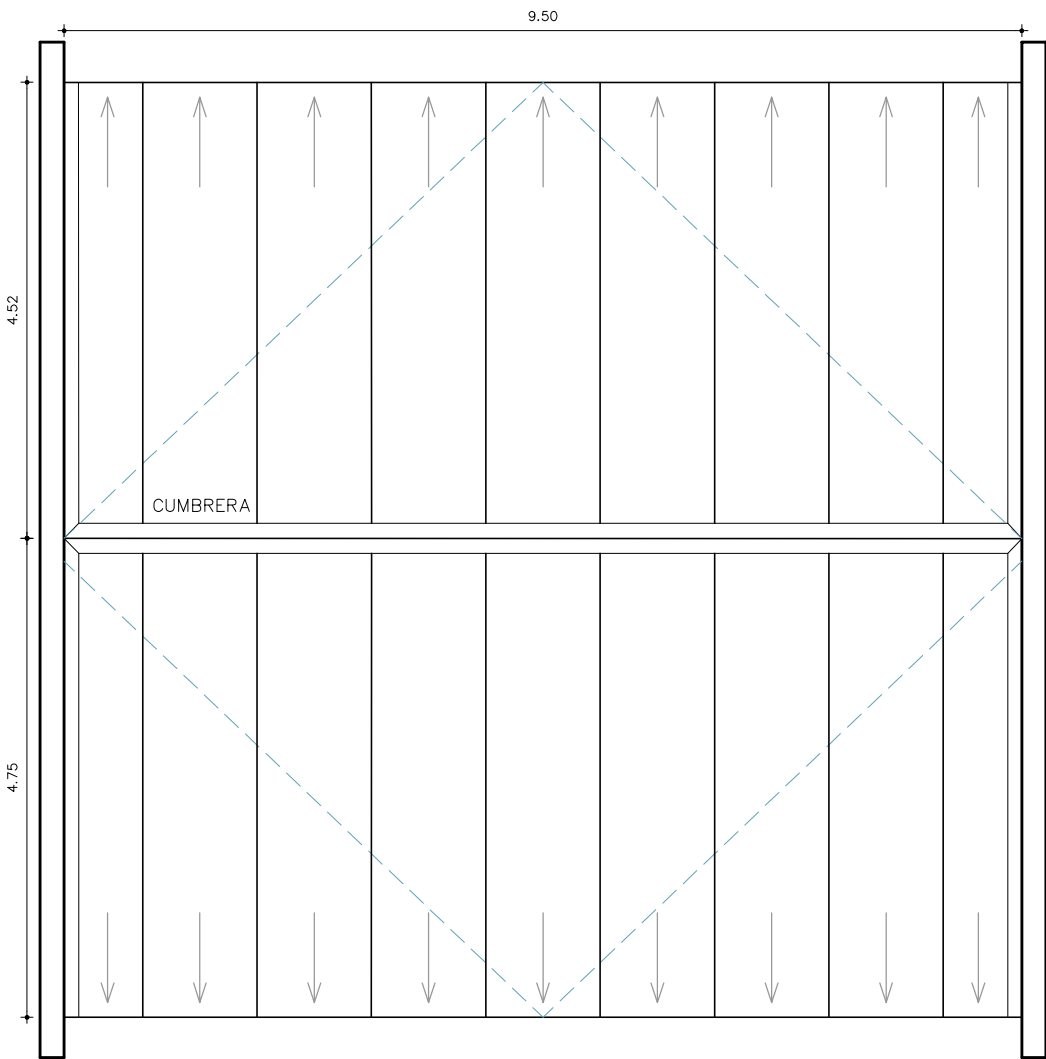
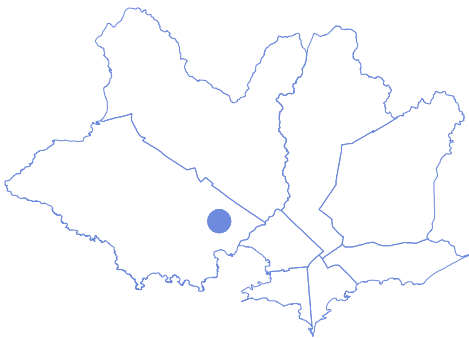

PLANTA BAJA Tipología 4D
ESCALA_1/75

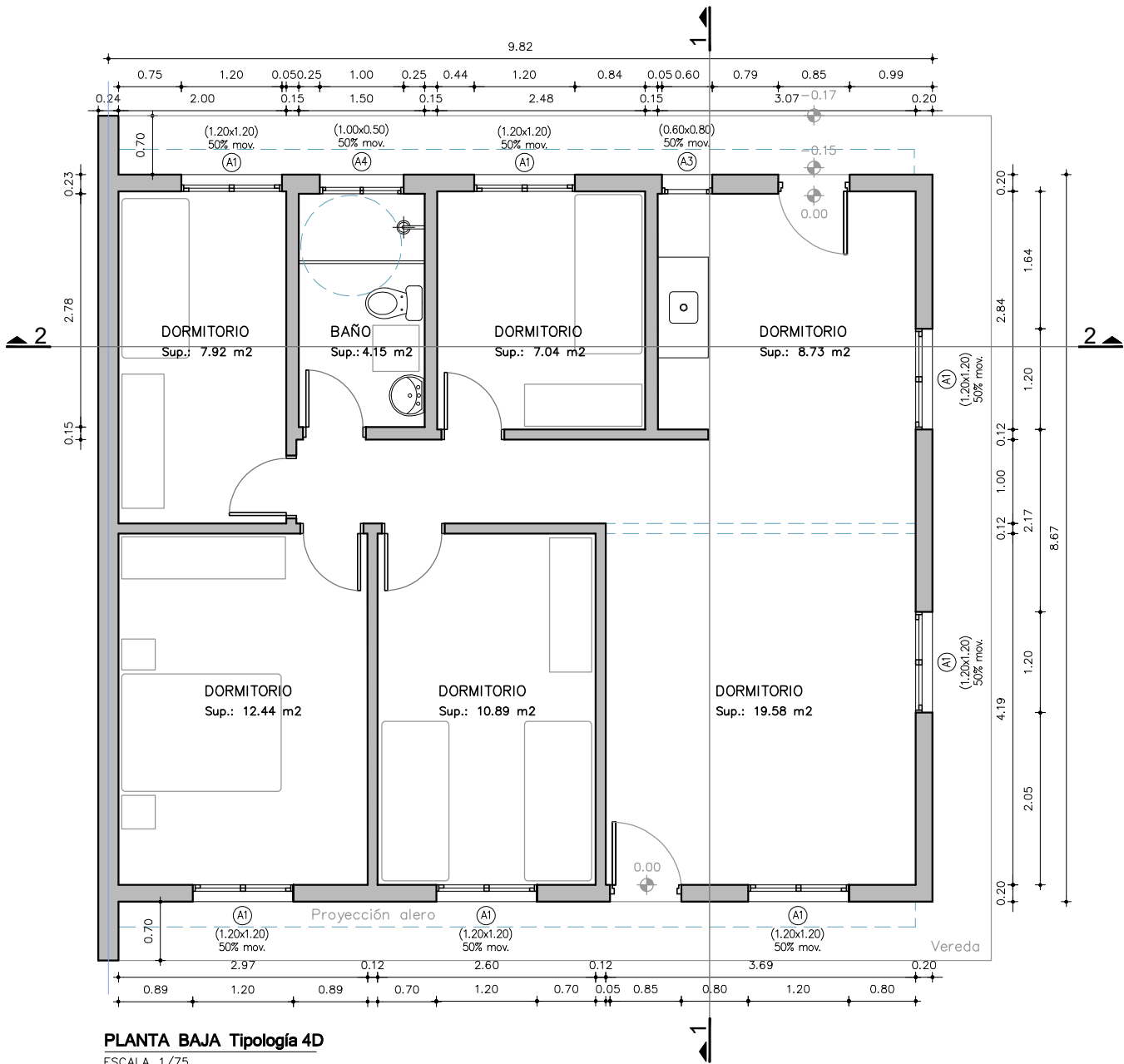

PLANTA BAJA Tipología 4D
ESCALA_1/75

 Ministerio de Vivienda y Ordenamiento Territorial		 JUNTOS Integración Socio-Habitacional		 ENTRE TODOS SISTEMA PÚBLICO DE VIVIENDA
Que los más infelices sean los más privilegiados* Gral. José Gervasio Artigas				
NOMBRE DE OBRA				
MONTEVIDEO Padrón 430991				
UBICACIÓN				
Calle YAPEYÚ				
PLANO				
PLANTA Tipología 4D 81 m2				
ETAPA		ESCALA	FECHA	
ANTEPROYECTO		1:75	Feb.23	
PRODUCCIÓN		LAMINA	A01	
Unidad de Proyectos		Área Arquitectura		

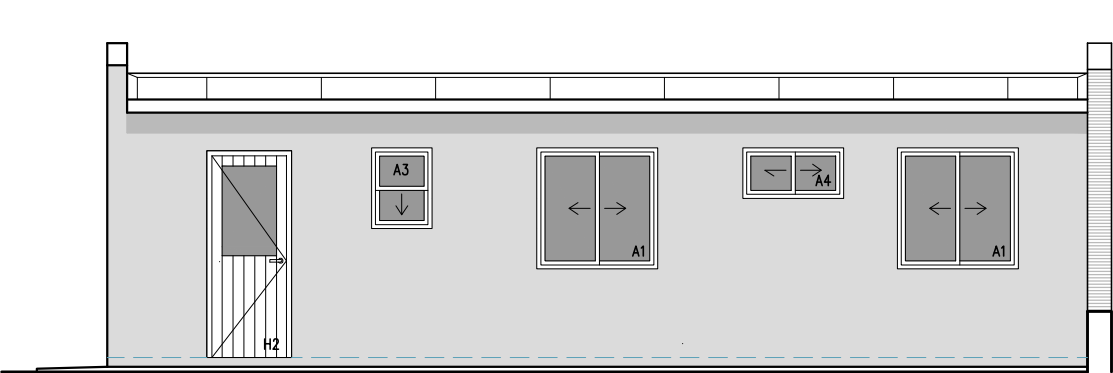

FACHADA POSTERIOR Tipología 4D
ESCALA_1/75

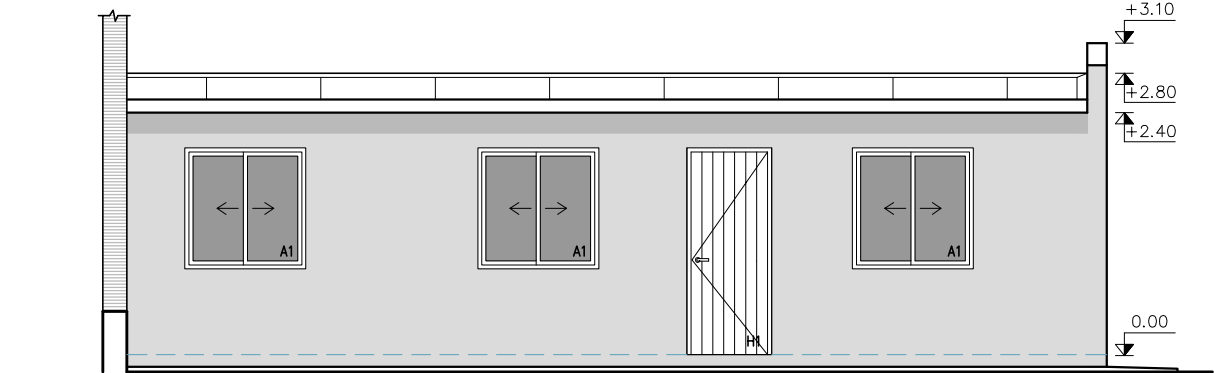

FACHADA PRINCIPAL Tipología 4D
ESCALA_1/75

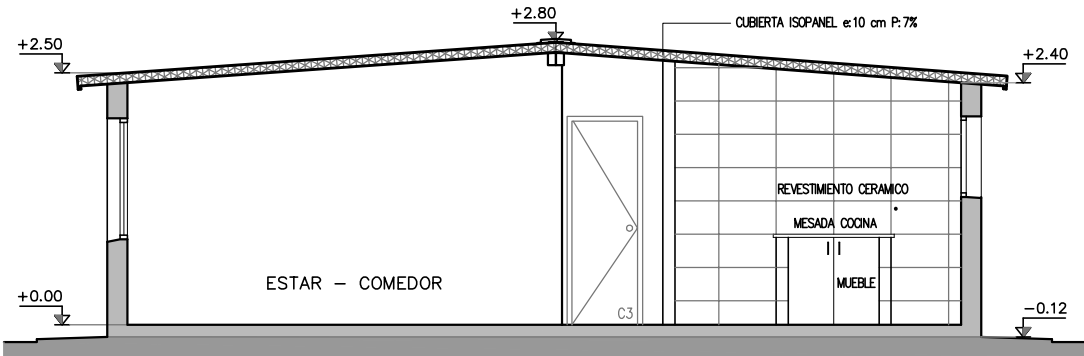

CORTE 1 TIPOLOGIA 4D
ESCALA_1/75

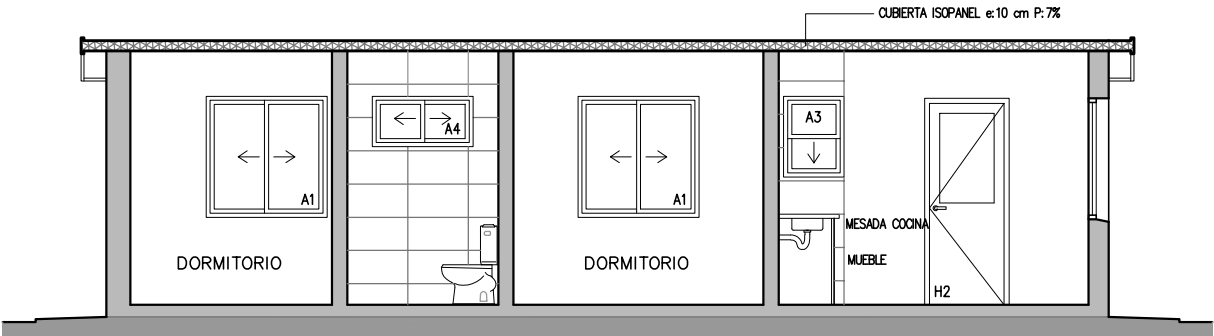

CORTE 2 TIPOLOGIA 4D
ESCALA_1/75



Ministerio
de Vivienda
y Ordenamiento Territorial



JUNTOS
Integración
Socio-Habitacional



ENTRE TODOS
UNOS
SISTEMA PÚBLICO
DE VIVIENDA

“Que los más infelices sean los más privilegiados” Gral. José Gervasio Artigas

NOMBRE DE OBRA

MONTEVIDEO Padrón 430991

UBICACIÓN

Calle YAPEYÚ

PLANO

FACHADAS - CORTES Tipología 4D

ETAPA	ESCALA	FECHA
ANTEPROYECTO	1:75	Feb.23
PRODUCCIÓN	LAMINA	
Unidad de Proyectos		
Área Arquitectura		

A03

ANTEPROYECTO EDILICIO

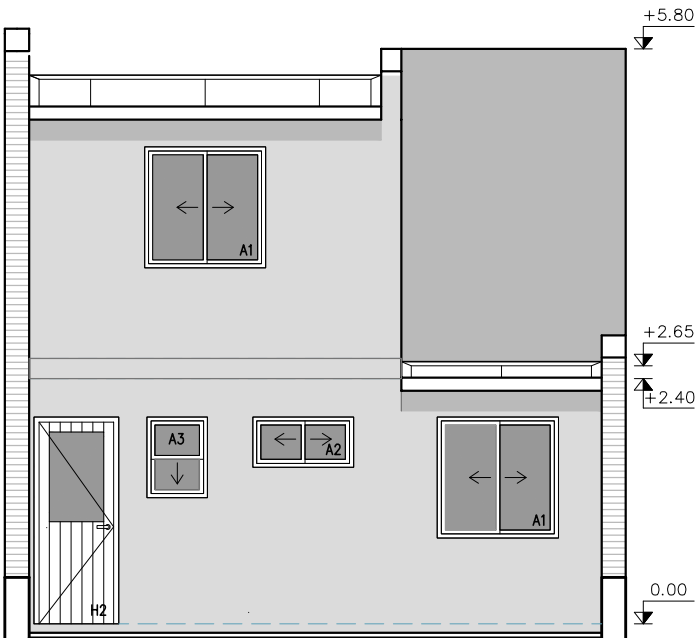
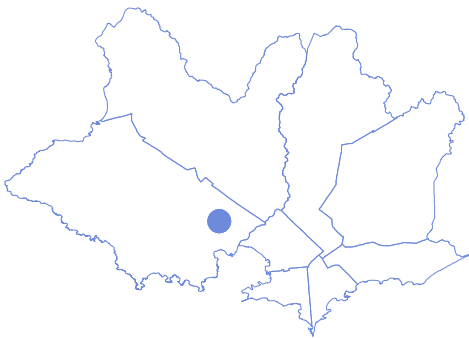

FACHADA POSTERIOR Tipología 3D
ESCALA_1/75

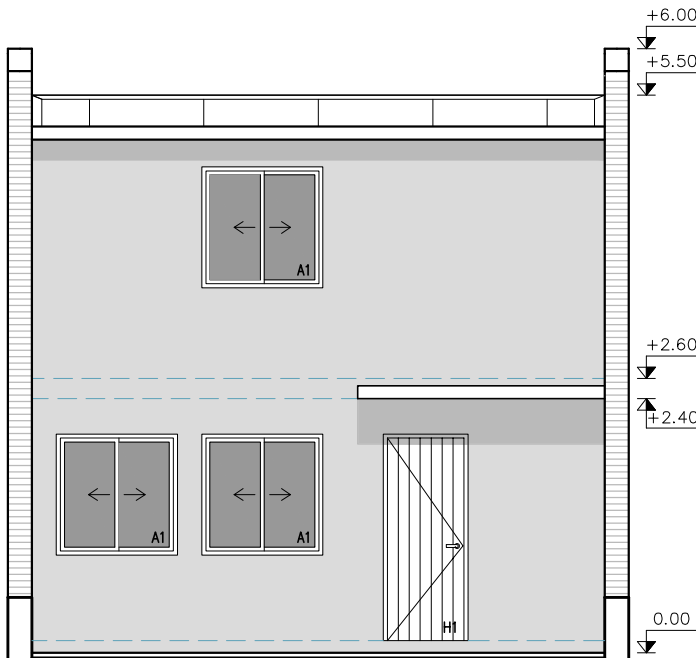

FACHADA PRINCIPAL Tipología 3D
ESCALA_1/75

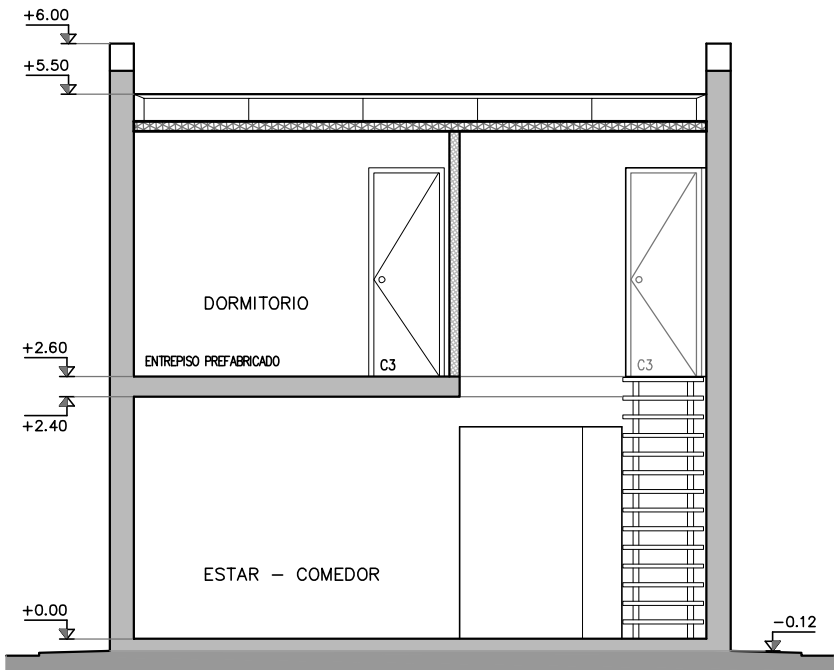

CORTE 1 TIPOLOGIA 3D
ESCALA_1/75

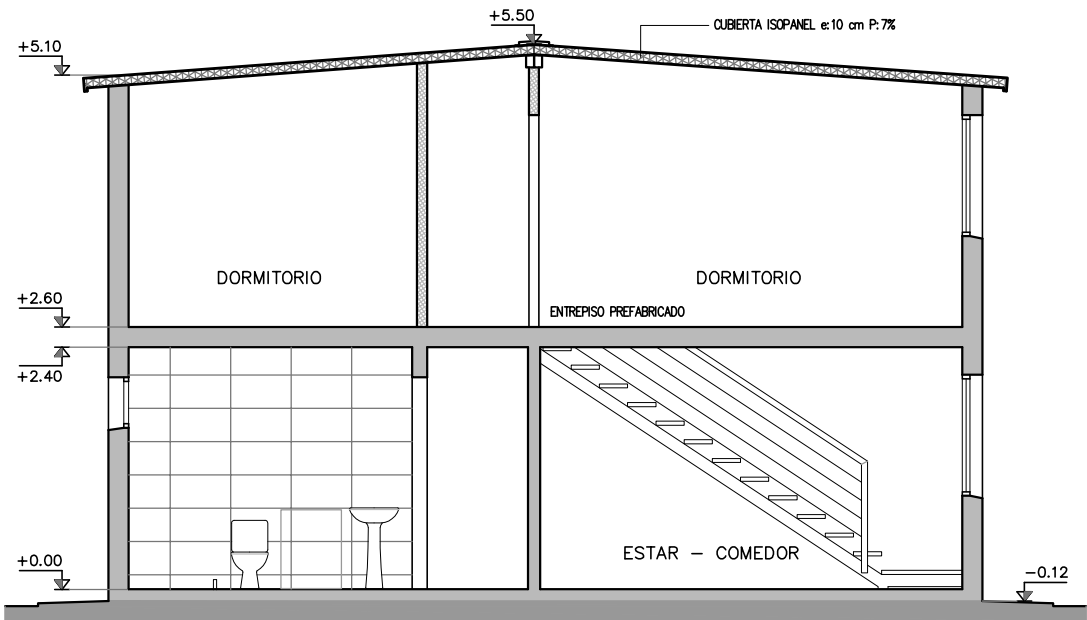

CORTE 2 TIPOLOGIA 3D
ESCALA_1/75

 <div>Ministerio de Vivienda y Ordenamiento Territorial</div>		<div>JUNTOS</div> Integración Socio-Habitacional	 <div>Entre todos hacemos la patria</div> <div>SISTEMA PÚBLICO DE VIVIENDAS</div>
Que los más infelices sean los más privilegiados* Gral. José Gervasio Artigas			
NOMBRE DE OBRA			
MONTEVIDEO Padrón 430991			
UBICACIÓN			
Calle YAPEYÚ			
PLANO			
FACHADAS - CORTES Tipología 3D			
ETAPA	ESCALA		FECHA
	1:75		Feb.23
PRODUCCIÓN	LÁMINA		A04
	Unidad de Proyectos		
Área Arquitectura			

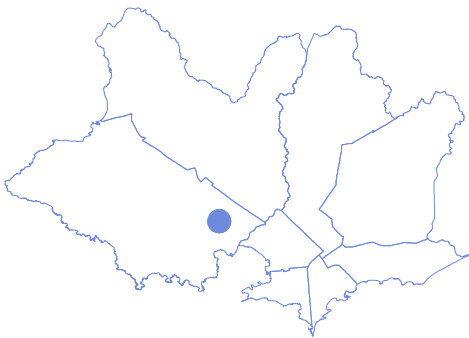

REFERENCIAS:	
	TABLERO INST. ELECTRICA
	CAJA DE BRAZO
	CAJA DE CENTRO
	DESCARGA A TIERRA
	TOMACORRIENTE 3 EN LINEA
	TOMACORRIENTE CON LLAVE
	TOMACORRIENTE SCHUKO C/LLAVE BIPOLAR
	INTERRUPTOR UNIPOLAR
	INTERRUPTOR UNIPOLAR 2 o 3 Secciones
	TOMACORRIENTE CALEFON

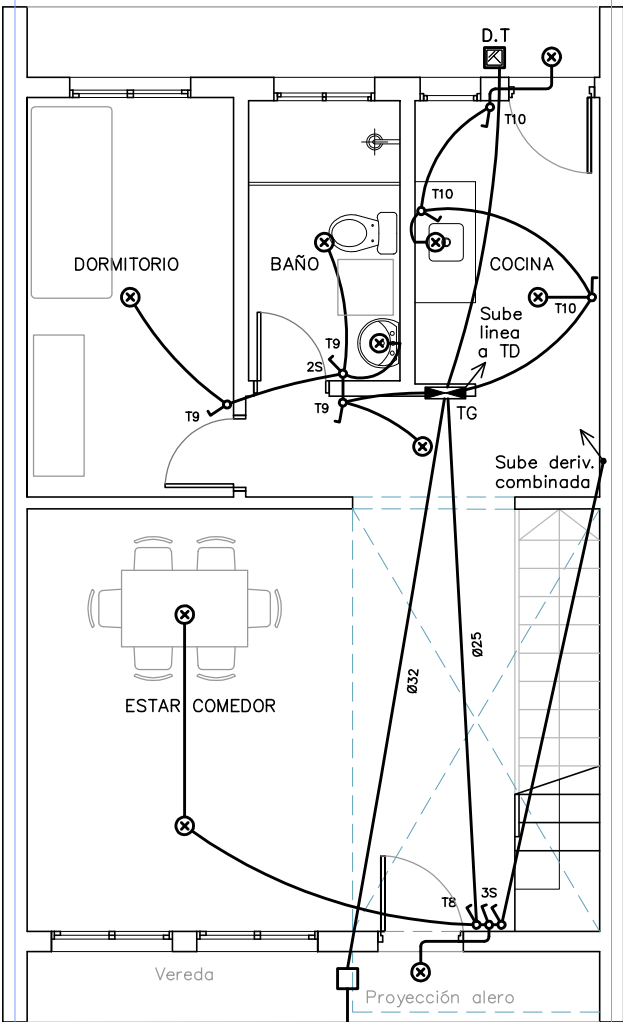

PB ELÉCTRICA ILUMINACIÓN
ESCALA_1/75

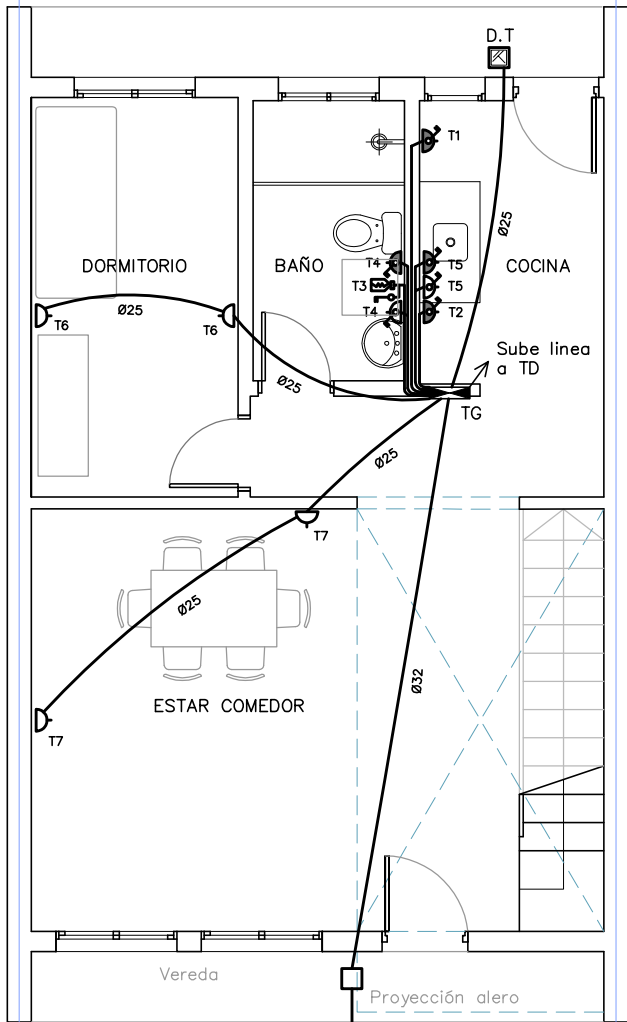

PLANTA BAJA ELÉCTRICA TC
ESCALA_1/75

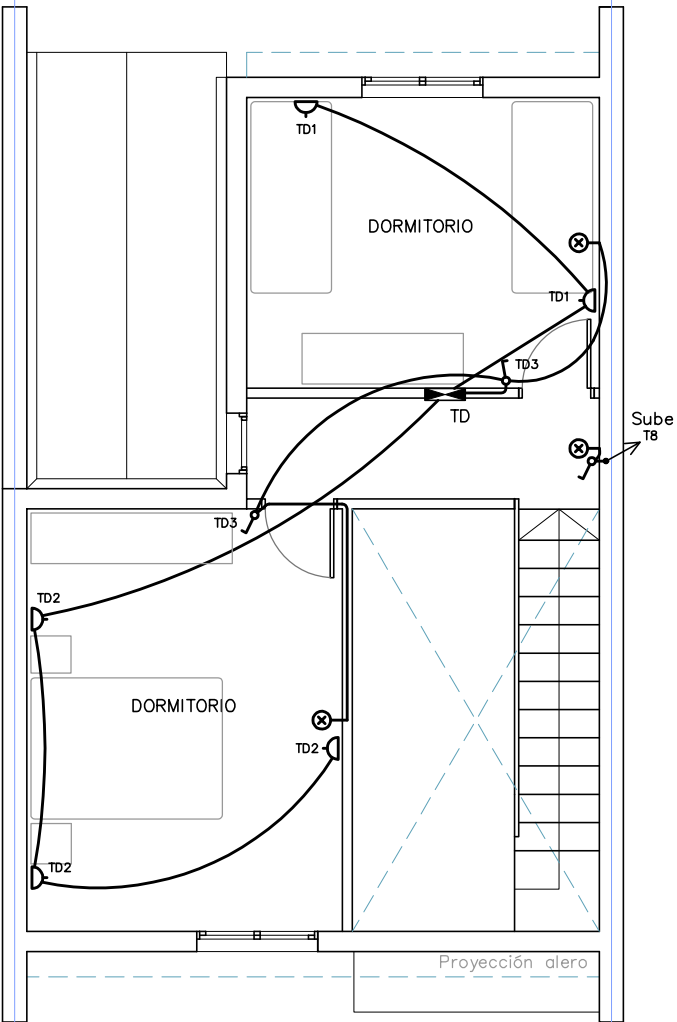

PLANTA ALTA ELÉCTRICA
ESCALA_1/75

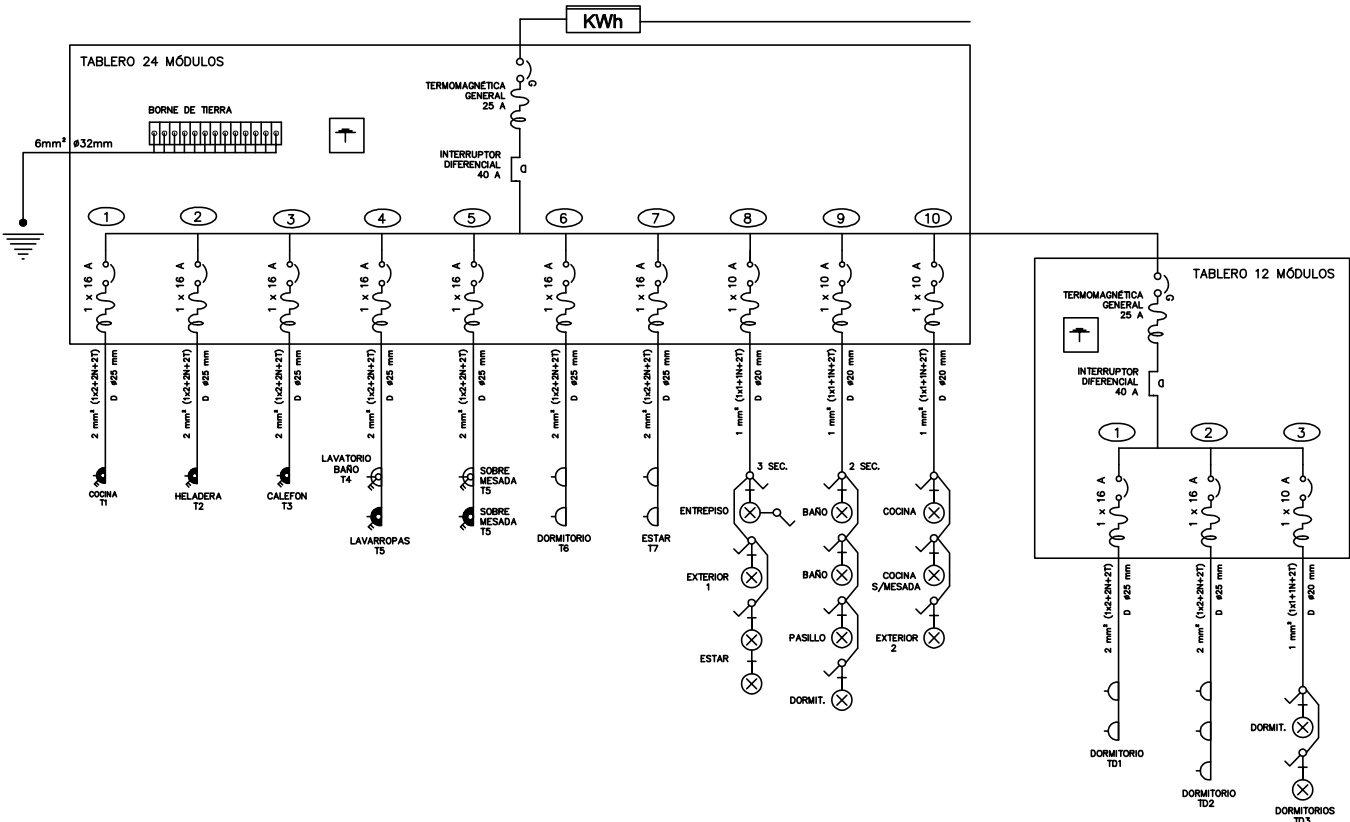

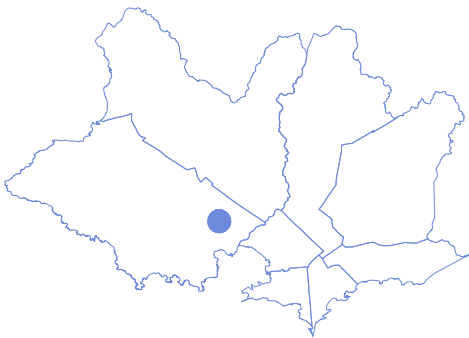

REFERENCIAS:	
	TABLERO INST. ELECTRICA
	CAJA DE BRAZO
	CAJA DE CENTRO
	DESCARGA A TIERRA
	TOMACORRIENTE 3 EN LINEA
	TOMACORRIENTE CON LLAVE
	TOMACORRIENTE SCHUKO C/LLAVE BIPOLAR
	INTERRUPTOR UNIPOLAR
	INTERRUPTOR UNIPOLAR 2 o 3 Secciones
	TOMACORRIENTE CALEFON

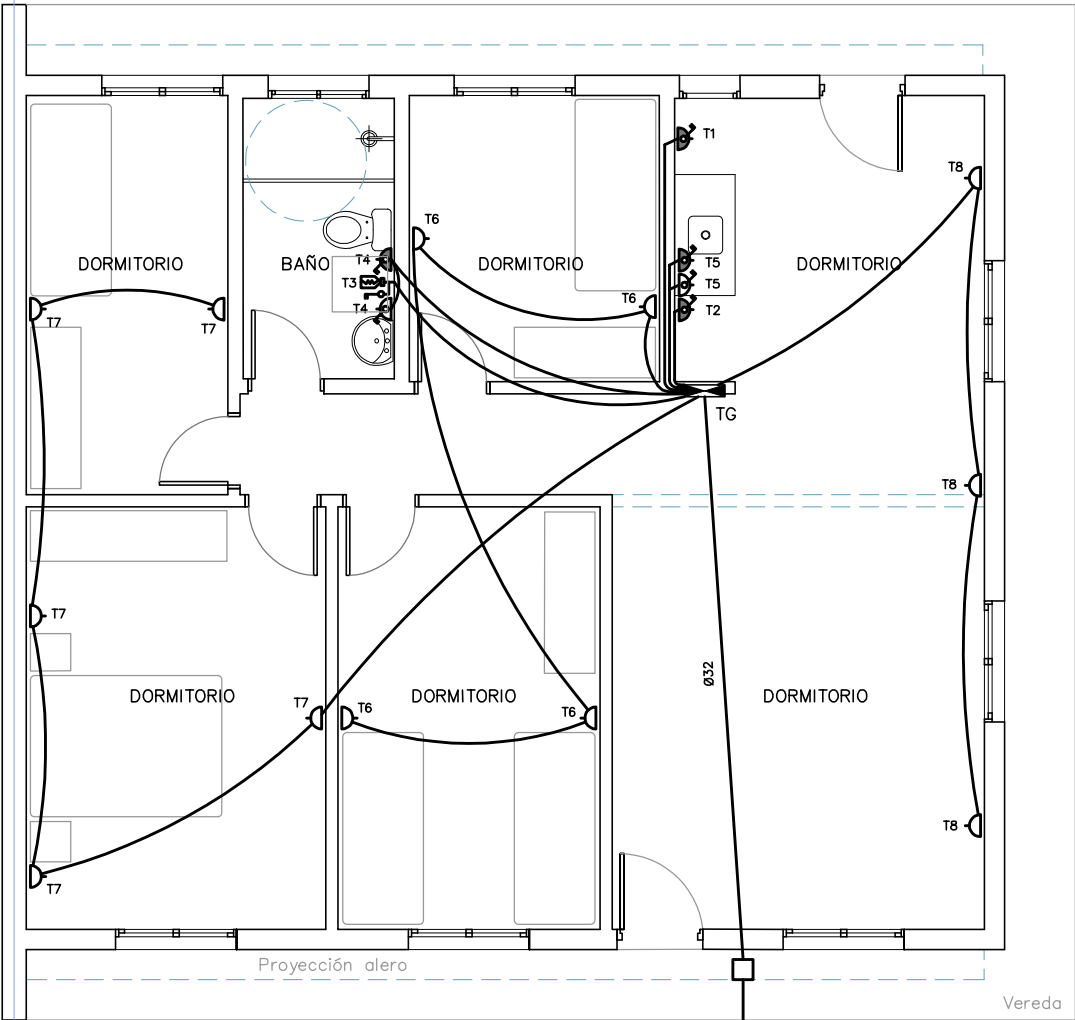

PLANTA BAJA ELÉCTRICA TC
ESCALA_1/75

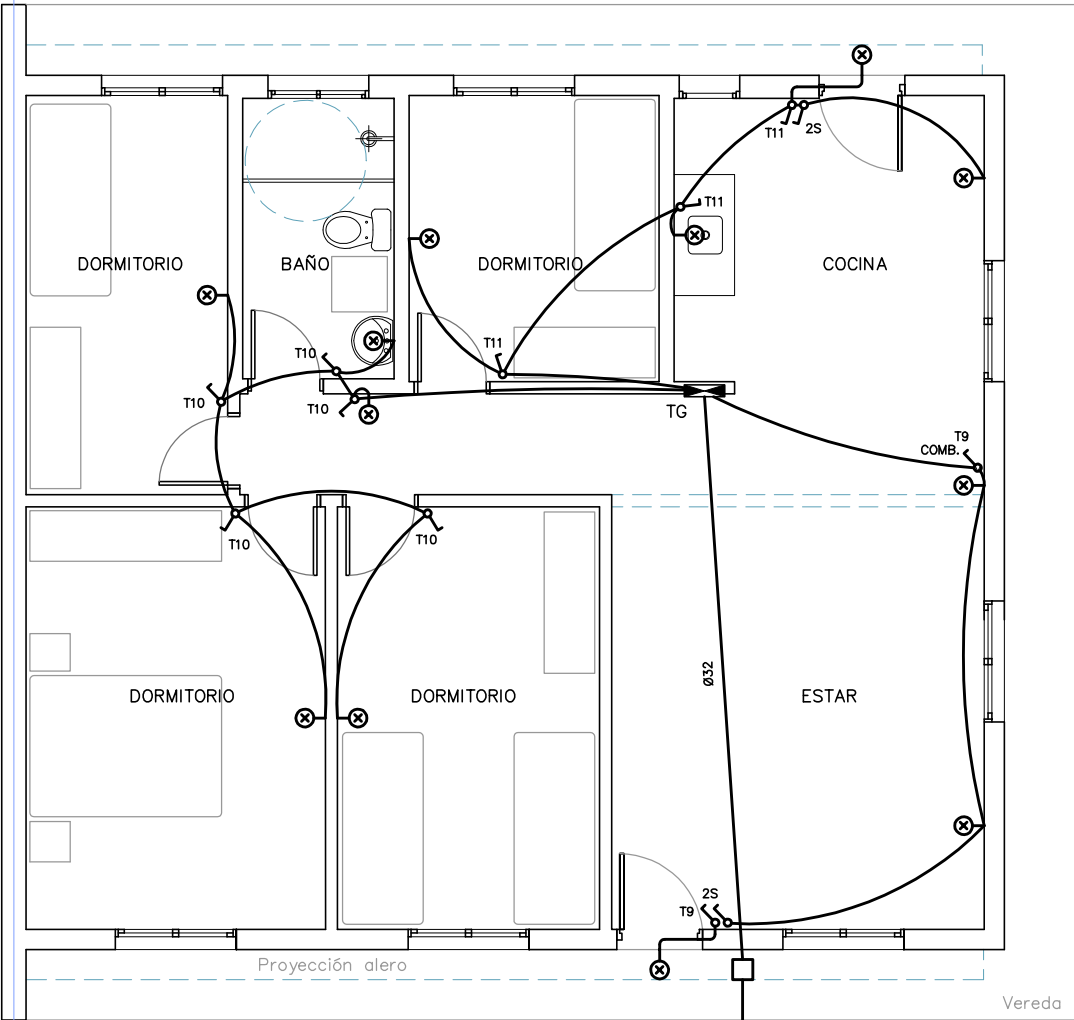

PLANTA BAJA ELÉCTRICA ILUMINACIÓN
ESCALA_1/75

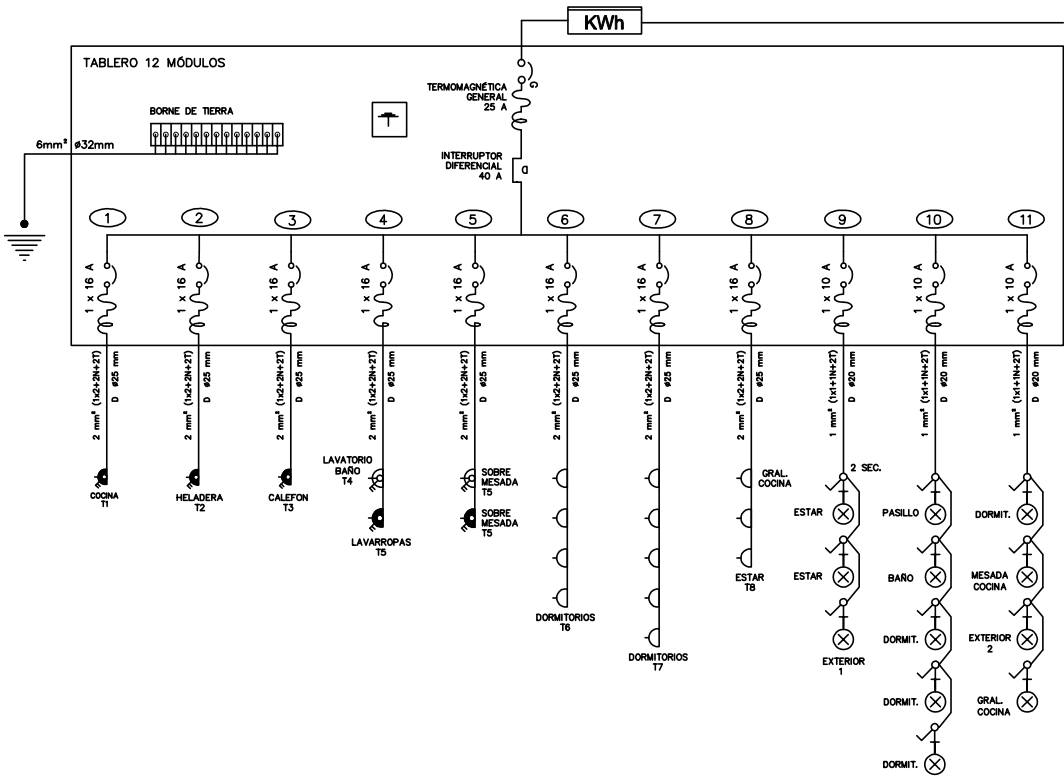



Ministerio
de Vivienda
y Ordenamiento Territorial



JUNTOS
Integración
Socio-Habitacional



ENTRE TODOS
SISTEMA PÚBLICO
DE VIVIENDA

Que los más infelices sean los más privilegiados" Gral. José Gervasio Artigas

NOMBRE DE OBRA

MONTEVIDEO Padrón 430991

UBICACIÓN

Calle YAPEYÚ

PLANO

INST. ELÉCTRICA Tipología 4D

ETAPA	ANTEPROYECTO	ESCALA	1:75	FECHA	Feb.23
PRODUCCIÓN	Unidad de Proyectos	LAMINA	E01		
	Área Arquitectura				

ANTEPROYECTO EDILICIO

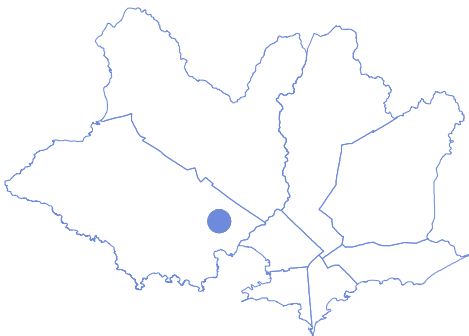

REFERENCIAS:		
	C.I	CAMARA DE INSPECCION C/SIFON
		60 X 60 cm / PROFUNDIDAD MENOR O IGUAL A 1 m
	C.I	CAMARA DE INSPECCION
		60 X 60 cm / PROFUNDIDAD MENOR A 1 m
	C.S.A	CAMARA SIFONADA ABIERTA
		PVC
	P.P.T	PILETA DE PATIO TAPADA
		MAMPOSTERIA / PARA PISO
	B.D.A	BOCA DE DESAGUE ABIERTA
		MAMPOSTERIA / PARA PISO
	B.D.T	BOCA DE PATIO TAPADA
		MAMPOSTERIA / PARA PISO
	R.P	RECEPTÁCULO DE DUCHA
		PVC / 10 X 10
	I.G	INTERCEPTOR DE GRASA
		PVC / I.G INDIVIDUAL
	R.A	REJILLA DE ASPIRACION
		PVC 50-110
	R.E	REJILLA DE EVACUACIÓN
		PVC 50
	V.F	VENTILACION FINAL
		PVC 50-110
	LL.C	LLAVE DE CORTE
		SEGÚN MEMORIA
	CS	CANILLA DE SERVICIO
		SEGÚN MEMORIA
	M.A	MEDIDOR DE AGUA
		OSE
	A.C	ABASTECIMIENTO
		AGUA CALIENTE - TERMOFUSIÓN
	A.F	ABASTECIMIENTO
		AGUA FRIA - TERMOFUSIÓN
	Cal.	CALENTADOR DE AGUA
		TERMOTANQUE



SISTEMA PÚBLICO
DE ENFERMEDADES

Que los más infelices sean los más privilegiados" Gral. José Gervasio Artigas		
NOMBRE DE OBRA		
MONTEVIDEO Padrón 430991		
UBICACIÓN		
Calle YAPEYÚ		
PLANO		
INST. SANITARIA tipología 4D		
ETAPA	ESCALA	FECHA
	1:75	Feb.23
PRODUCCIÓN		S01
Unidad de Proyectos		
Área Arquitectura		

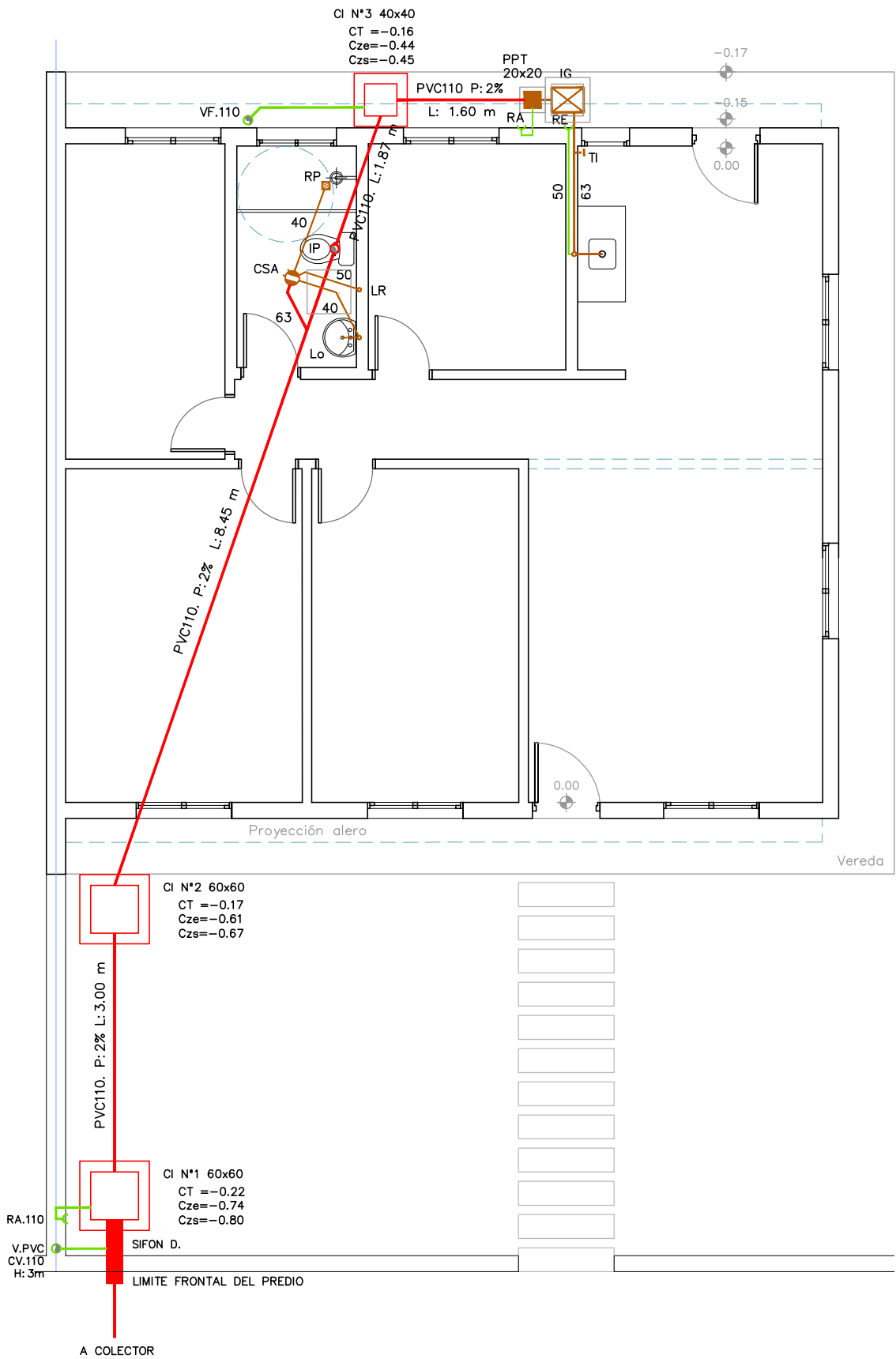
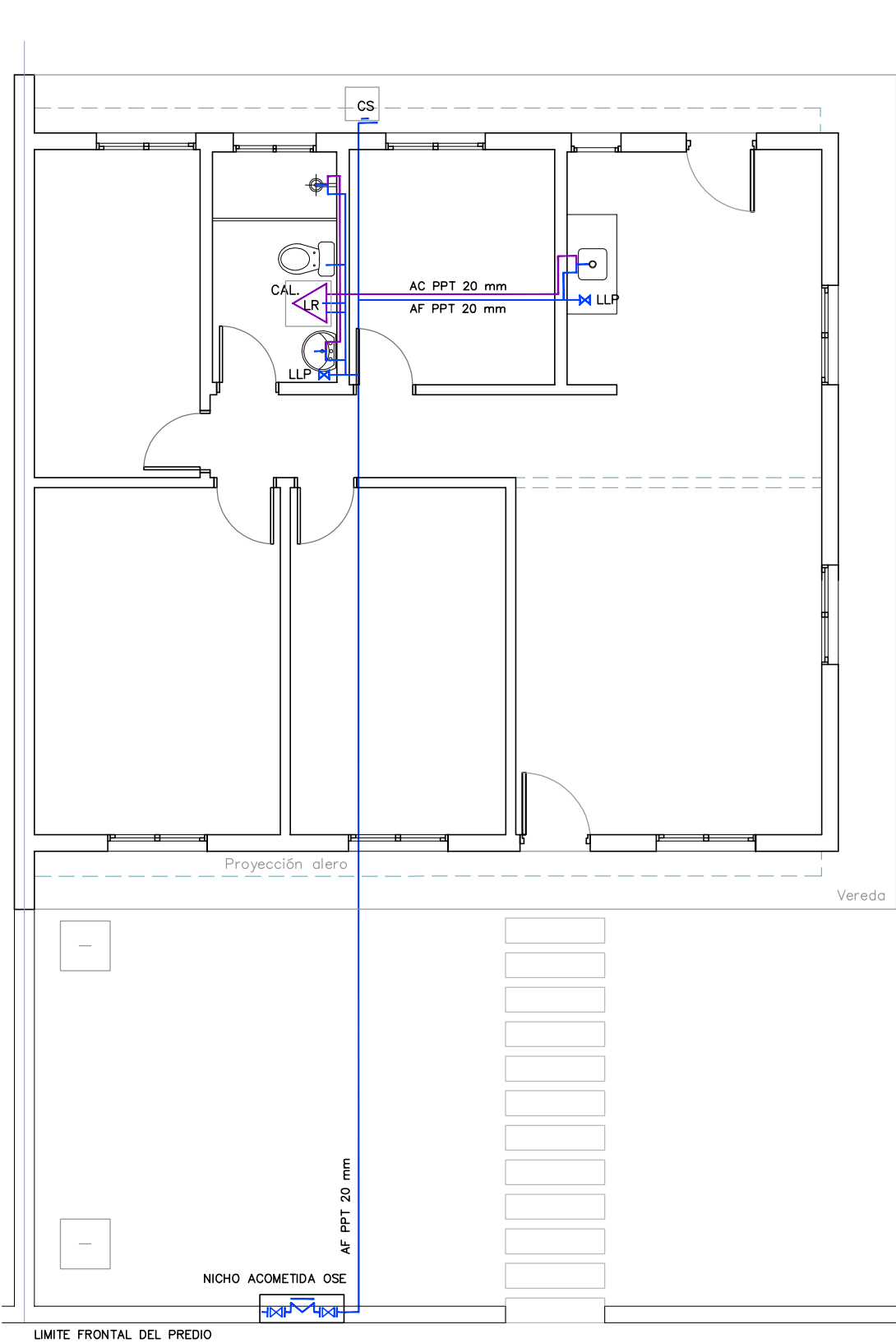

ANTEPROYECTO EDILICIO

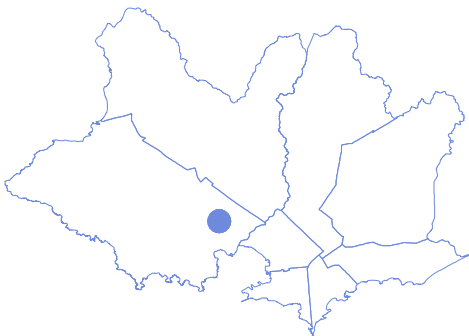

REFERENCIAS:		
	C.I.	CAMARA DE INSPECCION C/SIFON 60 X 60 cm / PROFUNDIDAD MENOR O IGUAL A 1 m
	C.I.	CAMARA DE INSPECCION 60 X 60 cm / PROFUNDIDAD MENOR A 1 m
	C.S.A.	CAMARA SIFONADA ABIERTA PVC
	P.P.T.	PILETA DE PATIO TAPADA MAMPOSTERIA / PARA PISO
	B.D.A.	BOCA DE DESAGUE ABIERTA MAMPOSTERIA / PARA PISO
	B.D.T.	BOCA DE PATIO TAPADA MAMPOSTERIA / PARA PISO
	R.P.	RECEPTÁCULO DE DUCHA PVC / 10 X 10
	I.G.	INTERCEPTOR DE GRASA PVC / I.G. INDIVIDUAL BAJO MARCO Y TAPA 40 X 40
	R.A.	REJILLA DE ASPIRACION PVC 50-110
	R.E.	REJILLA DE EVACUACIÓN PVC 50
	V.F.	VENTILACION FINAL PVC 50-110
	LL.C.	LLAVE DE CORTE SEGÚN MEMORIA
	CS.	CANILLA DE SERVICIO SEGÚN MEMORIA
	M.A.	MEDIDOR DE AGUA OSE
	A.C.	ABASTECIMIENTO AGUA CALIENTE - TERMOFUSIÓN
	A.F.	ABASTECIMIENTO AGUA FRÍA - TERMOFUSIÓN
	Cal.	CALENTADOR DE AGUA TERMOTANQUE



NOMBRE DE OBRA			
MONTEVIDEO Padrón 430991			
UBICACIÓN			
Calle YAPEYÚ			
PLANO			
INST. SANITARIA Tipología 3D			
ETAPA		ESCALA 1:75	FECHA Feb.23
PRODUCCIÓN		LAMINA	S02
Unidad de Proyectos			
Área Arquitectura			

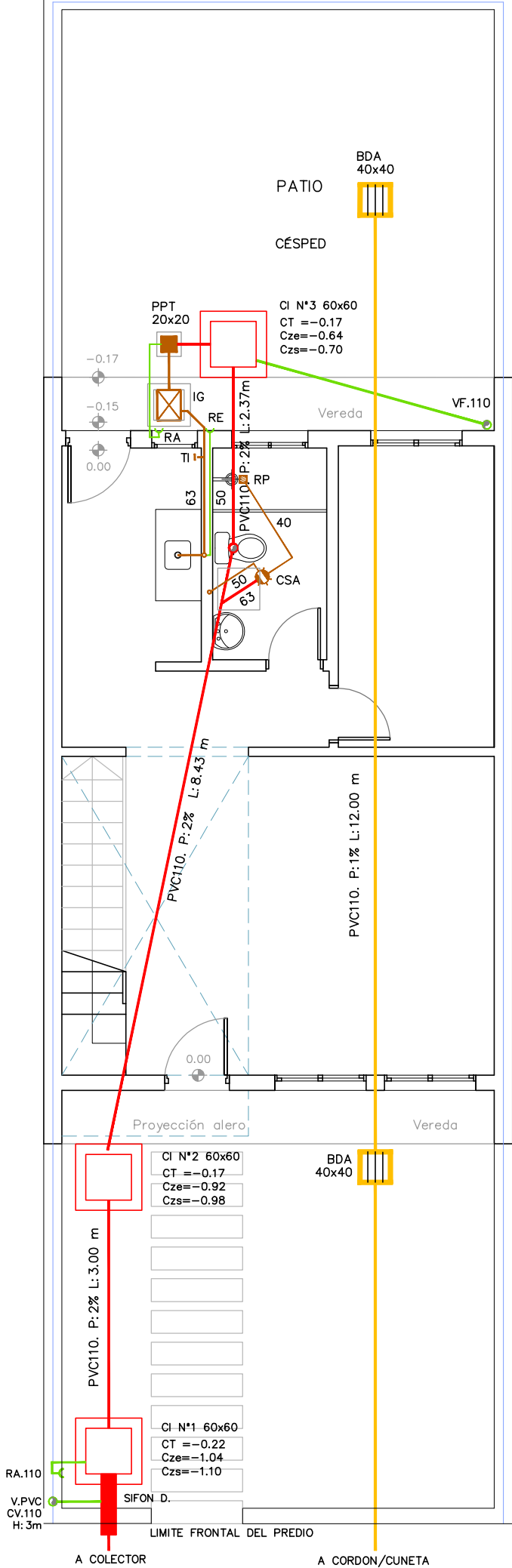
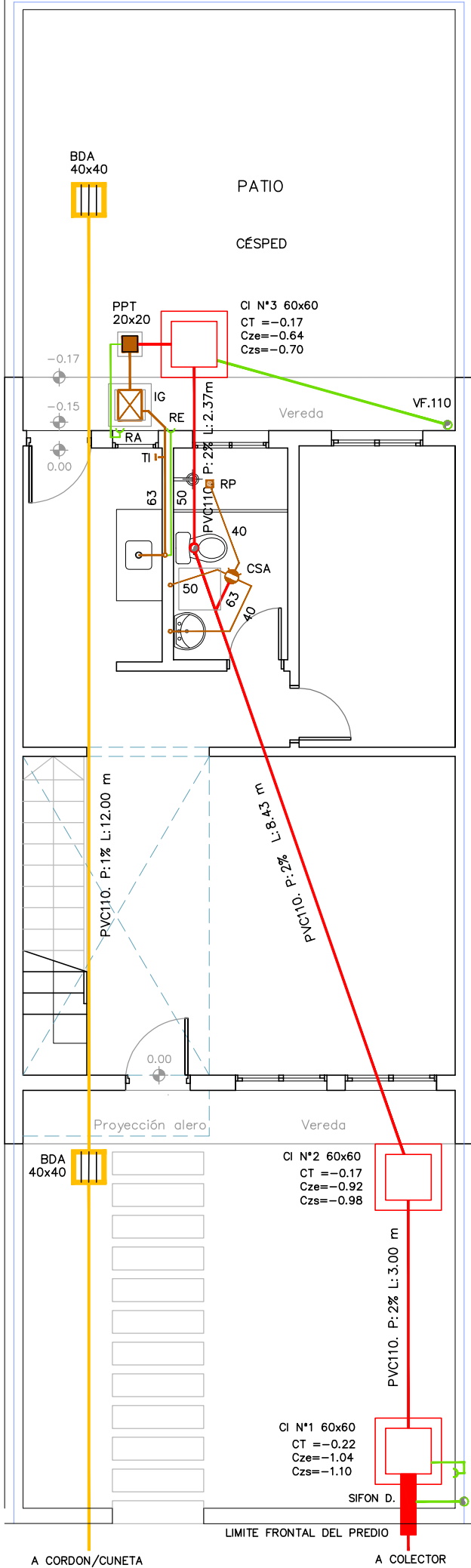
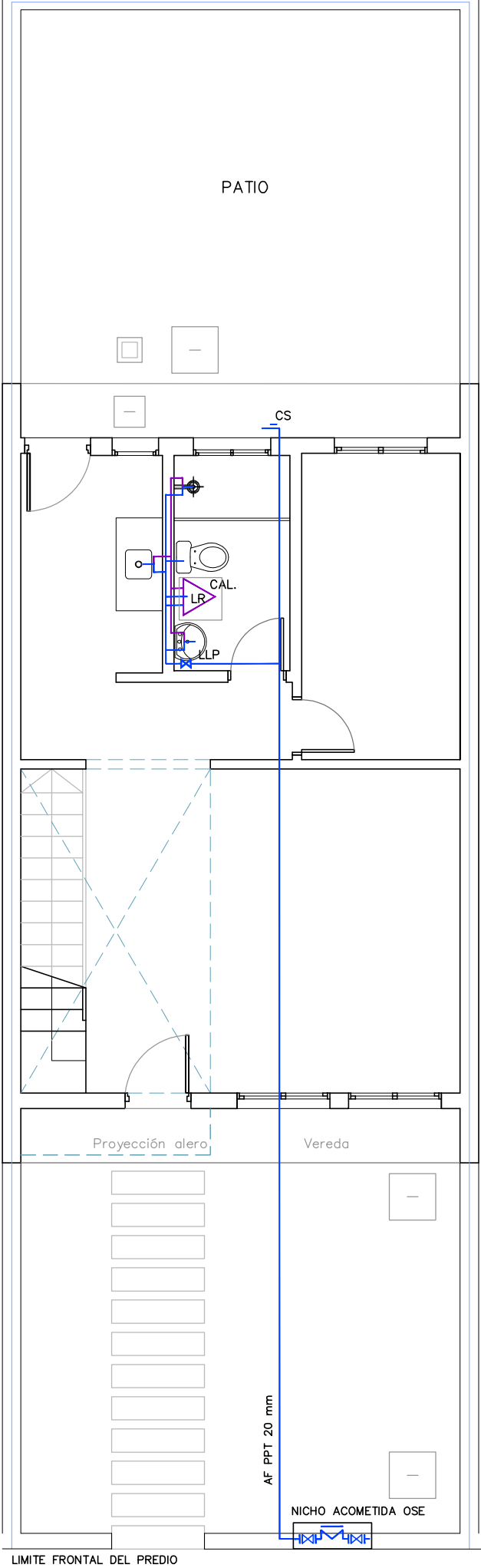

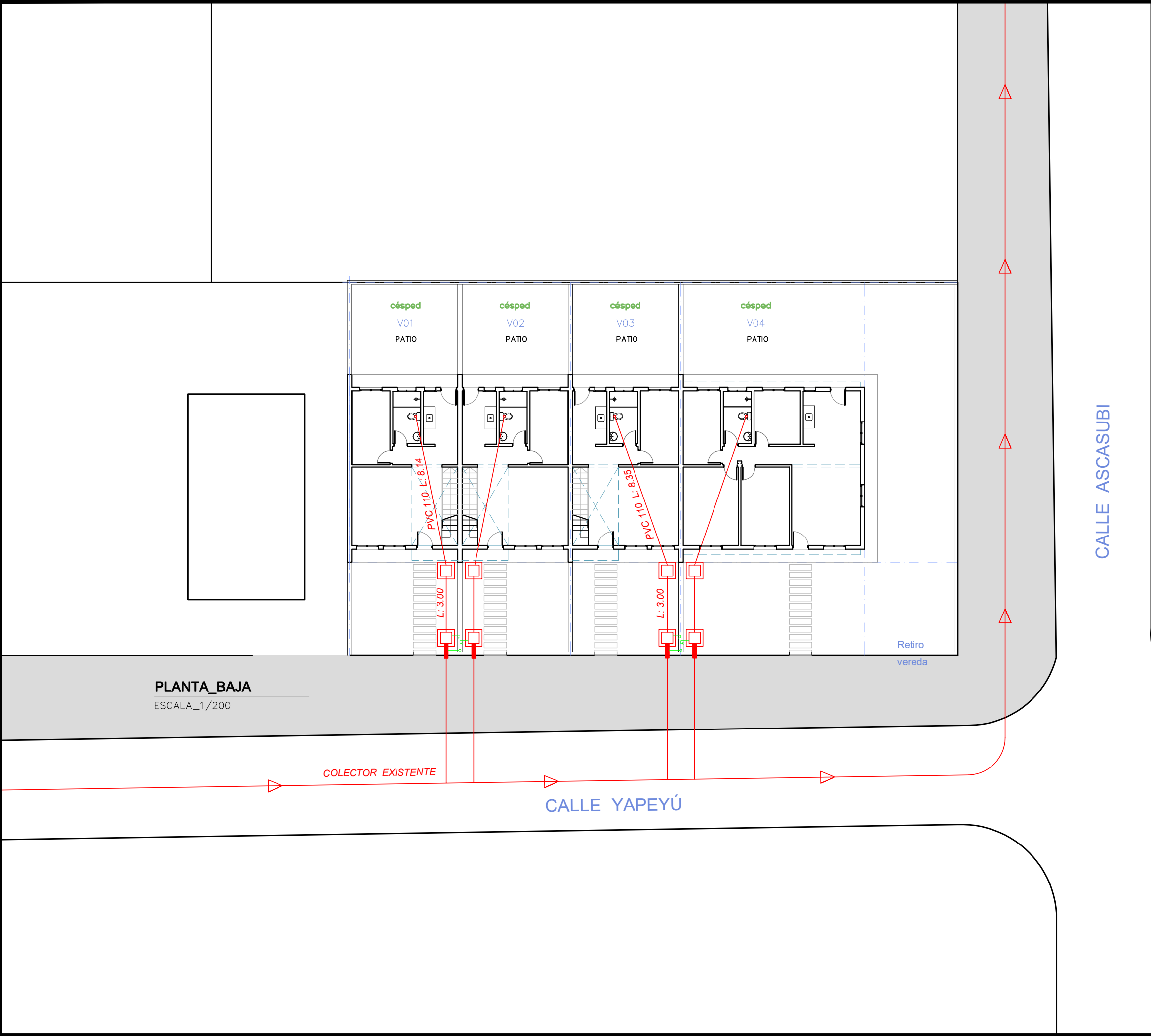

PLANTA_BAJA
ESCALA_1/200



ANTEPROYECTO EDILICIO

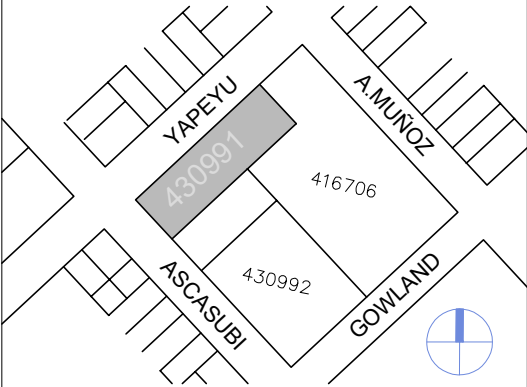
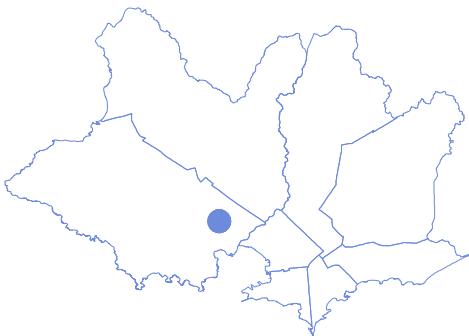

Padrón: 430991 (sector)
Centro comunal zonal: CCZ14
Municipio: A
Departamento: MONTEVIDEO
Carpeta catastral: 3529
Superficie Total aprox.: 652 m2
Dirección: Yapeyú esq. Ascasubi



MONTEVIDEO Padrón 430991

Calle YAPEYÚ

SANEAMIENTO

ANTEPROYECTO
Unidad de Proyectos
Área Arquitectura

ESCALA 1:200
FECHA Feb.23

LAMINA
IM03